

¿Está muy enfermo para ir a la escuela?

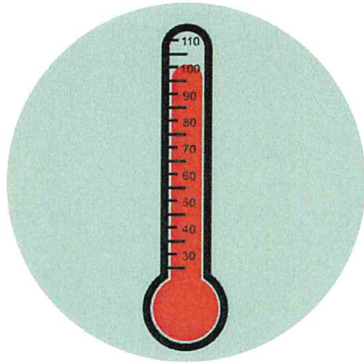

A continuación verán algunas recomendaciones que les ayudarán a tomar la decisión de cuándo su hijo debe quedarse en casa. Estas recomendaciones han sido proporcionadas por la División de Enfermedades Contagiosas del Departamento de Salud y Servicios Humanos del Condado de Washington. Estas sugerencias se desarrollaron para ayudar a prevenir la propagación de enfermedades potencialmente contagiosas.



FIEBRE

Más de 100.5 F. El estudiante puede regresar a la escuela **24 horas** después que la fiebre haya cesado (La fiebre debe desaparecer SIN que continúe usando medicamentos para reducirla).



VÓMITO/DIARREA

Por cualquier motivo de vómito inexplicable. El estudiante puede regresar a la escuela 24 horas después de haber cesado. Diarrea = Ocorre por cualquier motivo inexplicable 3 veces o más. El excremento es aguado o blando; o de repente es aguado en el transcurso de 24 horas. El estudiante puede regresar a la escuela 24 horas después de haber cesado.

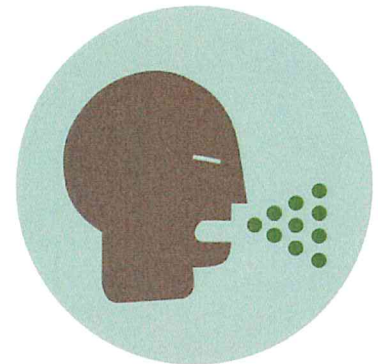

TOS

La tos es fuerte y continua; falta de aire o dificultad para respirar.

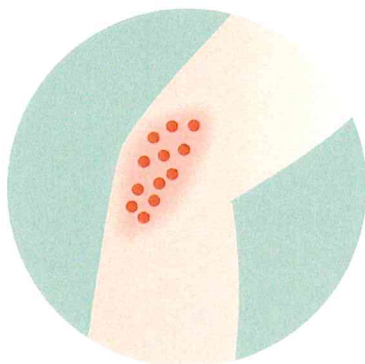

SALPULLIDO

Cualquier brote de ronchas con fiebre. El estudiante puede regresar a la escuela después que el salpullido desaparezca o tenga autorización médica.

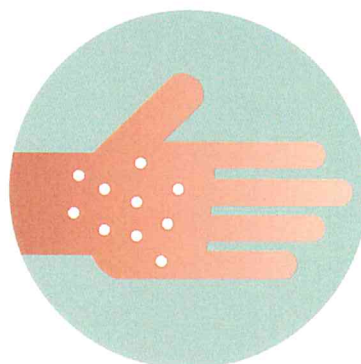

LESIÓN EN LA PIEL (LLAGAS)

Fluido corporal que no se pueda detener con una venda o llagas que estén creciendo o un brote de llagas que aumentan conforme pasan los días.



OTRO

Síntomas que impiden que el estudiante participe activamente en la escuela o el estudiante requiere de más cuidado del que el personal puede adecuadamente proporcionar.

El mejor lugar para un niño enfermo es su casa. Si su hijo(a) fue diagnosticado con una enfermedad contagiosa, por favor informe a la escuela lo más pronto posible. Esta información ayudará a otros que por razones medicas y/o tratamientos, tienen el sistema inmunológico bajo y requieren de cuidado inmediato y especializado.

**Banks School
District**